

Pia Arciconfraternita di Misericordia -
Montepulciano-

Aggiornamento Carta dei Servizi

Revisione Marzo 2023

Approvato dal Magistrato 29/12/2022
e dal Consiglio di Amm.ne 6/3/23



AGGIORNAMENTO CARTA DEI SERVIZI

PIA ARCICONFRATERNITA DI MISERICORDIA DI MONTEPULCIANO

Pagina 2

Riconoscimento giuridico

ONLUS iscritta con decreto n° 1719 del 18 Aprile 2006 al n° 515 del Registro Regionale Persone Giuridiche Private istituito ai sensi del D.P.R. 10/02/2000 n° 361. Iscritta al Registro Regionale del Volontariato con Decreto Presidenziale n° 1069 del 26/09/1994.

A seguito della riforma degli Enti del Terzo Settore e in particolare dell'emanazione del D. lgs. 117/2017 e a seguito adeguamento dello Statuto, la Misericordia è divenuta Ente del Terzo Settore iscritta nel RUNTS con denominazione Pia Arciconfraternita di Misericordia OdV. La trasmigrazione nel Registro è avvenuta per decorrenza dei termini il 7 Novembre 2022.

Pagina 6

Organigramma

Sostituire: Collegio Sindaci Revisori con Revisore Legale
Sindaco Unico.

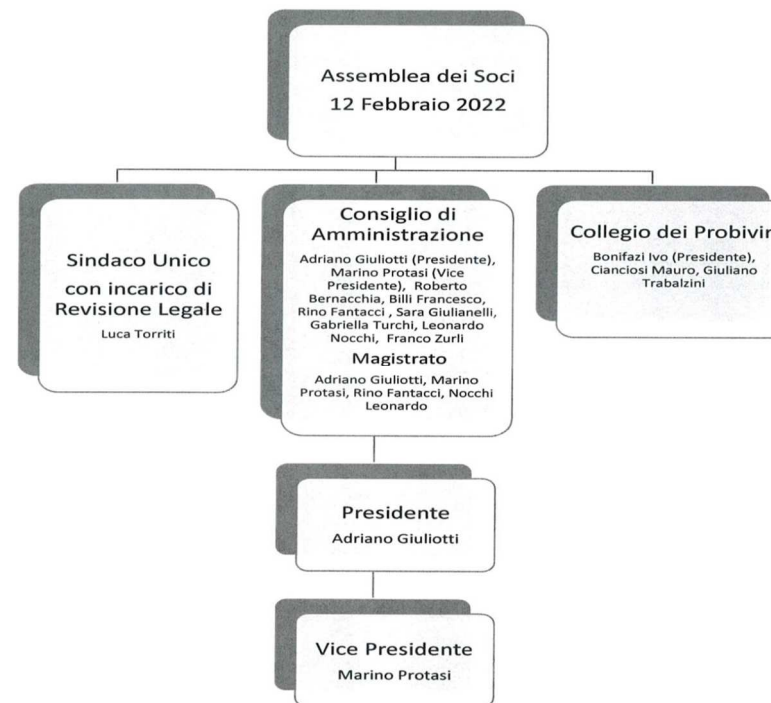

[Pagina 7](#)

[Breve Storia della Misericordia](#)

Sostituire: data di approvazione dello STATUTO SOCIALE.

Statuto Sociale approvato dall'Assemblea dei Sociil 31 Maggio 2019(anziché 12 Febbraio 2006).

[Pagina 8](#)

[Elenco servizi](#)

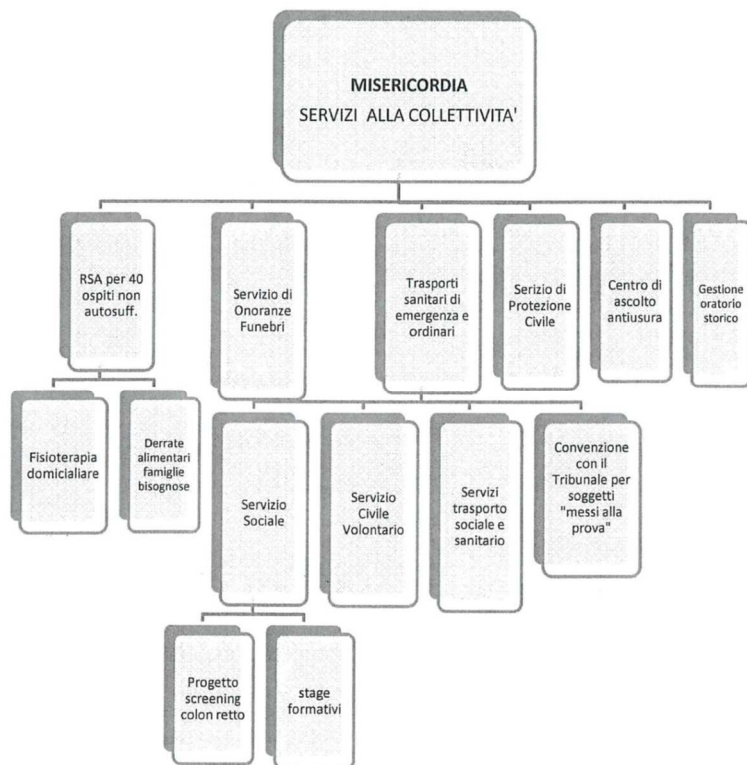

[Pagina 9](#)
Accreditamento

Il nuovo accreditamento sociale integrato toscano ha come oggetto, oltre alla revisione della legge regionale n.82/2009, avvenuta tramite 3 successive leggi (LRT 21/2017, LRT 70/2017 e LRT 1/2020), anche la revisione dei requisiti e degli indicatori delle strutture residenziali e semiresidenziali pubbliche e private.

[Pagina 31](#)

Servizio Completo di Onoranze Funebri

SERVIZIO COMPLETO DI ONORANZE FUNEBRI

La MISERICORDIA garantisce il servizio completo di onoranze funebri 24 ore su 24 in territorio nazionale e internazionale. Offre massima professionalità, estrema discrezione, riservatezza e grande competenza. Assicura servizi completi per la gestione ed organizzazione di riti funebri e camere ardenti. Anni di esperienza sul campo hanno permesso alla MISERICORDIA di portare avanti un'attività solida e perfettamente coordinata in ogni fase, nel pieno rispetto della famiglia.



- su richiesta sono previsti pagamenti personalizzati -

tel. 348 7273623 / 0578 757497 - h24

Il servizio di onoranze funebri prevede anche la fornitura e messa in opera di lapidi cimiteriali.

6.30-8.30	Colazione - Somministrazione terapia Visite mediche (se necessarie)
10.00 circa	Distribuzione bevande Terapia occupazionale della mattina: Ginnastica di gruppo attiva o passiva
dalle 11.45 alle 13.30	Pranzo assistito: 1° turno (ospiti con disturbi più gravi) 2° turno
dalle 13.45 alle 14.45	Riposo pomeridiano (a letto o in poltrona)
dalle 16.15 alle 16.45	Merenda
dalle 14.45 alle 18.30	Terapia occupazionale del pomeriggio: Ripresa delle attività di riabilitazione e animazione
dalle 18.30 alle 20.15	Cena assistita: 1° turno (ospiti con disturbi più gravi) 2° turno
Dalle 19.30	Preparazione per la notte Sistemazione a letto Riposo notturno

[Pagina 23](#)

[Visite parenti ed amici](#)

Con l'avvento della pandemia dal febbraio 2020 le visite vengono effettuate seguendo le normative che sono in evoluzione.

La nostra struttura autorizzata e già accreditata, facendo riferimento alla norma transitoria (art.13 della legge), ha dato comunicazione con pratica inviata al SUAP dell'Unione di Comuni Valdichiana Senese in data 09/03/2022 prot. n. 0110112 stramite portale Regionale STAR, dell'adeguamento ai nuovi requisiti generali e specifici.

Con decreto n.7019 del 14/04/2022 adottato dal Settore Politiche per l'integrazione socio-sanitaria della Regione Toscana si è concluso positivamente il procedimento e la RSA "Cocconi Bernabei" permane accreditata.

L'Accreditamento ha validità cinque anni decorrenti a far data 09/03/2022, data di comunicazione al SUAP in attuazione dell'art.13 comma 3 della Legge regionale 82/2009.

[Pagina 10](#)

[La RSA Cocconi Bernabei](#)

La gestione sperimentale Associata è terminata il 31/12/2021.

[Pagina 11](#)

[Modalità di accesso in RSA](#)

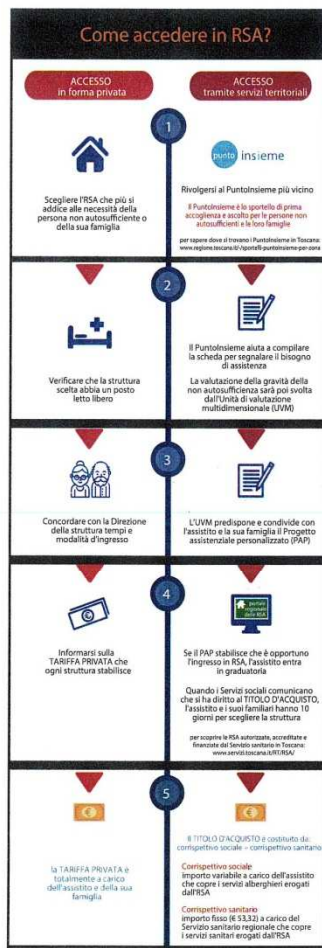

Alimentazione

Colazione	Nel refettorio ai rispettivi piani alle ore 8.30
Pranzo	<p>Sala da pranzo piano terra</p> <ul style="list-style-type: none"> dalle ore 11.15 alle 13.30 <p>In dettaglio:</p> <ul style="list-style-type: none"> 1° Turno (ospiti con disturbi maggiormente gravi) ore 11.45-12.30 2° Turno ore 12.30-13.30
Cena	<p>Sala da pranzo piano terra</p> <ul style="list-style-type: none"> Dalle ore 18.30 alle 20.15 <p>In dettaglio:</p> <ul style="list-style-type: none"> 1° Turno (ospiti con disturbi maggiormente gravi) ore 18.30-19.15 2° Turno ore 19.15 -20.15

Pagina 18

Assistenza

Dal mese di Aprile 2021 è stata istituita la nuova figura di Responsabile Sanitario in RSA che prevede la presenza tre volte alla settimana del Medico Geriatra con funzioni anche di Responsabile I.C.A.

Si tratta di una innovazione che dà un valore aggiunto per la sicurezza di tutti gli ospiti con un importante miglioramento nell'assistenza.

Pagina 22

Giornata tipo dell'anziano non autosufficiente

Orario	Attività
	Sveglia - Igiene personale assistita